

รายงานผลการสำรวจค่าใช้จ่ายที่จำเป็น
ของแรงงานทั่วไปแรกเข้าทำงาน
ในภาคอุตสาหกรรม พ.ศ. 2567

จังหวัดอุดรธานี

โดย



สำนักงานแรงงานจังหวัดอุดรธานี

สำนักงานคณะกรรมการค่าจ้าง
กองเศรษฐกิจการแรงงาน
สำนักงานปลัดกระทรวงแรงงาน

รายงานผลการสำรวจค่าใช้จ่ายที่จำเป็น
ของแรงงานทั่วไปแรกเข้าทำงาน
ในภาคอุตสาหกรรม พ.ศ. 2567
จังหวัดอุตรดิตถ์
โดย



สำนักงานแรงงานจังหวัด
สำนักงานคณะกรรมการค่าจ้าง
กองเศรษฐกิจการแรงงาน
สำนักงานปลัดกระทรวงแรงงาน

ประมวลผลด้วยโปรแกรม LaborQ1.net

บทนำ

รายงานสถิตินี้เป็นผลสรุปการสำรวจข้อมูลค่าใช้จ่ายที่จำเป็นของแรงงานทั่วไปแรกเข้าทำงานในภาคอุตสาหกรรมในภาคอุตสาหกรรม จังหวัดอุดรดิตถ์ พ.ศ. 2567 ที่ทำงานในภาคอุตสาหกรรม 21 ประเภท ได้แก่

- เกษตรกรรม การป่าไม้และการประมง
- การทำเหมืองแร่และเหมืองหิน
- การผลิต
- การไฟฟ้า ก๊าซ ไอน้ำและระบบการปรับอากาศ
- การจัดหา น้ำ การจัดการน้ำเสียและของเสียรวมถึงกิจกรรมที่เกี่ยวข้อง
- การก่อสร้าง
- การขายส่งและการขายปลีก การซ่อมยานยนต์และจักรยานยนต์
- การขนส่งและสถานที่จัดเก็บสินค้า
- ที่พักแรมและบริการด้านอาหาร
- ข้อมูลข่าวสารและการสื่อสาร
- กิจกรรมทางการเงินและการประกันภัย
- กิจกรรมด้านอสังหาริมทรัพย์
- กิจกรรมวิชาชีพ วิทยาศาสตร์และกิจกรรมวิชาการ
- กิจกรรมการบริหารและบริการสนับสนุน
- การบริหารราชการ การป้องกันประเทศ และการประกันสังคมภาคบังคับ
- การศึกษา
- กิจกรรมด้านสุขภาพและงานสังคมสงเคราะห์
- ศิลปวัฒนธรรมบันเทิงและนันทนาการ
- กิจกรรมการบริการด้านอื่น ๆ
- กิจกรรมการจ้างงานในครัวเรือน กิจกรรมการผลิตสินค้าและบริการที่ทำขึ้นเองเพื่อใช้ในครัวเรือน ซึ่งไม่สามารถจำแนกกิจกรรมได้อย่างชัดเจน
- กิจกรรมขององค์การระหว่างประเทศและภาคีสมาชิก

การสำรวจนี้ดำเนินการระหว่างวันที่ 01/04/2567 ถึงวันที่ 30/06/2567 โดยมีข้อมูลในการสำรวจทั้งสิ้น 120 ตัวอย่าง และมีค่าจำกัดความที่สำคัญ ซึ่งใช้ในรายงานฉบับนี้ ดังนี้

1. ค่าใช้จ่ายที่จำเป็นตามอัตภาพ หมายถึงค่าใช้จ่ายที่จำเป็นต่อการดำรงชีพตามอัตภาพ ค่าใช้จ่ายนี้รวมถึงปัจจัยสี่ ค่าพาหนะ และค่าใช้จ่ายส่วนตัวที่จำเป็น เช่น สบู่ ยาสีฟัน เป็นต้น

2. ค่าใช้จ่ายที่จำเป็นตามคุณภาพ หมายถึงค่าใช้จ่ายที่จำเป็นต่อการดำรงชีพตามอัตภาพบวกค่าใช้จ่ายเพื่อสันตนาการและค่าใช้จ่ายทางสังคม เช่น เงินทำบุญ ทอดผ้าป่า ทอดกฐิน เป็นต้น

3. แรงงานทั่วไปแรกเข้าทำงานในภาคอุตสาหกรรม หมายถึง

3.1 แรงงานที่มีวุฒิการศึกษาไม่เกินชั้น ม.6 ทั้งที่เพิ่งจบการศึกษาหรือจบมาหลายปีแล้ว แต่ไม่เคยทำงานหรือเคยทำมาแล้ว แต่รวมระยะเวลาการทำงานเท่ากับงานที่ทำอยู่ในปัจจุบันแล้วไม่เกิน 1 ปี

3.2 ลูกจ้างซึ่งตกลงทำงานให้นายจ้างและได้รับค่าจ้างตอบแทนจากการทำงาน ไม่ว่าจะเป็ค่าจ้างรายวันหรือรายเดือนก็ตาม

4. แนวคิดตัวแทนตะกร้าสินค้า เป็นการพิจารณาค่าใช้จ่ายในทุกหมวดของแรงงาน โดยพิจารณาว่าแรงงานต้องมีค่าใช้จ่ายด้านต่าง ๆ เช่น อาหาร ที่อยู่อาศัย เครื่องนุ่งห่ม ยารักษาโรค ค่าใช้จ่ายที่จำเป็นอื่น ๆ ที่จะทำใ้แรงงานสามารถดำรงชีวิตอยู่ได้ตามอัตภาพ แรงงานจะต้องมีรายได้ขั้นต่ำต่อวันเท่าใด ดังนั้นการคำนวณค่าเฉลี่ยจะไม่รวมตัวอย่างที่ไม่มีค่าใช้จ่ายเหล่านี้ ผลรวมของค่าเฉลี่ยค่าใช้จ่ายแต่ละรายการจะถือเป็นค่าใช้จ่ายตามแนวคิดตัวแทนตะกร้าสินค้า

5. แนวคิดตัวแทนแรงงาน เป็นการคำนวณค่าใช้จ่าย(อัตภาพ)และค่าใช้จ่าย(คุณภาพ) จากค่าใช้จ่ายของทุกแบบสอบถาม ซึ่งแรงงานบางคนอาจได้รับสวัสดิการบางประเภทจากนายจ้าง เช่น อาหาร ที่พัก ทำให้ไม่มีค่าใช้จ่ายในหมวดค่าอาหาร หรือค่าเช่าที่อยู่อาศัย เป็นต้น วิธีการนี้จะสะท้อนค่าใช้จ่ายโดยเฉลี่ยของแรงงานจังหวัดนั้น ๆ

สารบัญตาราง และแผนภาพ

- ตารางที่ 1 แสดงข้อมูลทั่วไปของแรงงานทั่วไปแรกเข้าทำงานในภาคอุตสาหกรรม
- ตารางที่ 2 แสดงจำนวนแรงงานทั่วไปแรกเข้าทำงานในภาคอุตสาหกรรม แยกตามประเภทอุตสาหกรรม
แผนภาพวงกลม แสดงค่าใช้จ่ายที่จำเป็นของแรงงานทั่วไปแรกเข้าทำงานในภาคอุตสาหกรรม แยกตามประเภทรายจ่าย
- ก. แผนภาพวงกลมแสดงค่าใช้จ่ายที่จำเป็นของแรงงานทั่วไปแรกเข้าทำงานในภาคอุตสาหกรรม
ตามอัตภาพ แยกตามประเภทรายจ่าย
- ข. แผนภาพวงกลม แสดงค่าใช้จ่ายที่จำเป็นของแรงงานทั่วไปแรกเข้าทำงานในภาคอุตสาหกรรม
ตามคุณภาพ แยกตามประเภทรายจ่าย
- ตารางที่ 3 แสดงรายได้ และค่าใช้จ่ายที่จำเป็นของแรงงานทั่วไปแรกเข้าทำงานในภาคอุตสาหกรรม
- ตารางที่ 4 แสดงรายได้ และค่าใช้จ่ายที่จำเป็นของแรงงานทั่วไปแรกเข้าทำงานในภาคอุตสาหกรรม
แยกตามประเภทลูกจ้าง
- ตารางที่ 5 แสดงรายได้ และค่าใช้จ่ายที่จำเป็นของแรงงานทั่วไปแรกเข้าทำงานในภาคอุตสาหกรรม
แยกตามเพศ อายุ และการศึกษา
- ตารางที่ 6 แสดงรายได้ และค่าใช้จ่ายที่จำเป็นของแรงงานทั่วไปแรกเข้าทำงานในภาคอุตสาหกรรม
แยกตามประเภทอุตสาหกรรม
- ตารางที่ 7 แสดงร้อยละของแรงงานทั่วไปแรกเข้าทำงานในภาคอุตสาหกรรมที่ได้รับสวัสดิการในแต่ละประเภท
- ตารางที่ 8 แสดงรายได้อื่น ๆ ของแรงงานทั่วไปแรกเข้าทำงานในภาคอุตสาหกรรม แยกตามประเภทลูกจ้าง
- ตารางที่ 9 แสดงค่าใช้จ่ายอื่น ๆ ของแรงงานทั่วไปแรกเข้าทำงานในภาคอุตสาหกรรม แยกตามประเภท
ค่าใช้จ่ายต่อวัน
- ตารางที่ 10 แสดงผลการสำรวจค่าใช้จ่ายที่จำเป็นของแรงงานทั่วไปแรกเข้าทำงานในภาคอุตสาหกรรมต่อวัน
แยกรายจังหวัด
- ตารางที่ 11 แสดงค่าใช้จ่ายที่จำเป็นของแรงงานทั่วไปแรกเข้าทำงานในภาคอุตสาหกรรมต่อวัน แยกตามพื้นที่
- ตารางที่ 12 แสดงรายได้และค่าใช้จ่ายเฉลี่ยที่จำเป็นของแรงงานทั่วไปแรกเข้าทำงานในภาคอุตสาหกรรม
แยกตามพื้นที่
- ตารางที่ 13 แสดงค่าใช้จ่ายอื่น ๆ ของแรงงานทั่วไปแรกเข้าทำงานในภาคอุตสาหกรรมต่อวัน แยกตาม
ประเภทค่าใช้จ่าย และพื้นที่

ตารางที่ 1 แสดงข้อมูลทั่วไปของแรงงานทั่วไปแรกเข้าทำงานในภาคอุตสาหกรรม

สถานภาพ		จำนวน (คน)	%
แรงงานทั่วไปแรกเข้าทำงานในภาคอุตสาหกรรม		120	100
เพศ	ชาย	51	42.5
	หญิง	69	57.5
อายุ	15 – 18	1	0.83
	19 – 24	11	9.17
	25 – 29	61	50.83
	30 – 34	27	22.5
	35 – 39	13	10.83
	40 – 44	5	4.17
	45 – 49	2	1.67
	50 – 54	-	-
	55 – 59	-	-
	60 ขึ้นไป	-	-
	ไม่ระบุ	-	-
การศึกษา	ต่ำกว่า ป. 4	-	-
	ป.4 – ป.6	2	1.67
	ม.1 – ม.3	19	15.83
	ม.4 – ม.6	23	19.17
	อื่น ๆ	76	63.33
	ไม่ระบุ	-	-
ประเภทลูกจ้าง	รายวัน	45	37.5
	รายเดือน	75	62.5
	รายเหมา	-	-
	ไม่ระบุ	-	-
ภูมิลำเนา	อยู่ในท้องถิ่น	110	91.67
ย้ายมาจาก	กทม.	-	-
	ปริมณฑล	-	-
	ภาคกลาง	-	-
	ภาคเหนือ	9	7.5
	ภาคตะวันออกเฉียงเหนือ	1	0.83
	ภาคใต้	-	-
	ไม่ระบุ	-	-

	ต่ำสุด	สูงสุด	ค่าเฉลี่ย	ส่วนเบี่ยงเบน มาตรฐาน
จำนวนสมาชิกในครัวเรือน	2	13	4.17	1.50
จำนวนสมาชิกในครัวเรือนที่ต้องดูแล	0	5	1.37	1.28
จำนวนสมาชิกในครัวเรือนที่มีรายได้ ยกเว้นลูกจ้าง	0	8	1.67	1.10
รายได้รวมของสมาชิกในครัวเรือน ยกเว้นลูกจ้างต่อเดือน	5,000	50,000	16,340.91	9,566.51
เวลาที่ทำงานต่อวัน (ช.ม.)	8	9	8.01	0.09
เวลาพักต่อวัน (ช.ม.)	1	1	1.00	0.00
สมาชิกสหภาพ	ไม่เป็น 0 คน			
	เป็น 0 คน			
เสียค่าสมาชิกต่อปี	0	0	0.00	0.00

ตารางที่ 2 แสดงจำนวนแรงงานทั่วไปแรกเข้าทำงานในภาคอุตสาหกรรม แยกตามประเภทอุตสาหกรรม

ประเภทอุตสาหกรรม	เพศ		รวม (คน)	%
	ชาย	หญิง		
1. เกษตรกรรม การป่าไม้และการประมง	4	2	6	5.00
2. การทำเหมืองแร่และเหมืองหิน	-	-	-	-
3. การผลิต	20	16	36	30.00
4. ไฟฟ้า ก๊าซ ไอน้ำและระบบการปรับอากาศ	2	-	2	1.67
5. การจัดหา การจัดการน้ำเสียและของเสียรวมถึงกิจกรรมที่เกี่ยวข้อง	-	-	-	-
6. การก่อสร้าง	-	-	-	-
7. การขนส่งและการขายปลีก การซ่อมยานยนต์และจักรยานยนต์	23	40	63	52.50
8. การขนส่งและสถานที่เก็บสินค้า	-	2	2	1.67
9. ที่พักแรมและบริการด้านอาหาร	-	2	2	1.67
10. ข้อมูลข่าวสารและการสื่อสาร	-	3	3	2.50
11. กิจกรรมทางการเงินและการประกันภัย	2	3	5	4.17
12. กิจกรรมเกี่ยวกับอสังหาริมทรัพย์	-	-	-	-
13. กิจกรรมวิชาชีพ วิทยาศาสตร์และกิจกรรมทางวิชาการ	-	1	1	0.83
14. กิจกรรมการบริหารและบริการสนับสนุน	-	-	-	-
15. การบริหารราชการ การป้องกันประเทศ และการประกันสังคม ภาคบังคับ	-	-	-	-
16. การศึกษา	-	-	-	-
17. กิจกรรมด้านสุขภาพและงานสังคมสงเคราะห์	-	-	-	-
18. ศิลปะความบันเทิงและนันทนาการ	-	-	-	-
19. กิจกรรมการบริการด้านอื่น ๆ	-	-	-	-
20. กิจกรรมการจ้างงานในครัวเรือน กิจกรรมการผลิตสินค้าและบริการ ที่ทำขึ้นเองเพื่อใช้ในครัวเรือน ซึ่งไม่สามารถจำแนกกิจกรรม ได้อย่างชัดเจน	-	-	-	-
21. กิจกรรมขององค์การระหว่างประเทศและภาคีสมาชิก	-	-	-	-
รวม	51	69	120	100.00

แผนภาพวงกลม แสดงค่าใช้จ่ายที่จำเป็นของแรงงานทั่วไปแรกเข้าทำงานในภาคอุตสาหกรรม แยกตามประเภทรายจ่าย

ก. แผนภาพวงกลมแสดงค่าใช้จ่ายที่จำเป็นของแรงงานทั่วไปแรกเข้าทำงานในภาคอุตสาหกรรม ตามอัตรา แยกตามประเภทรายจ่าย

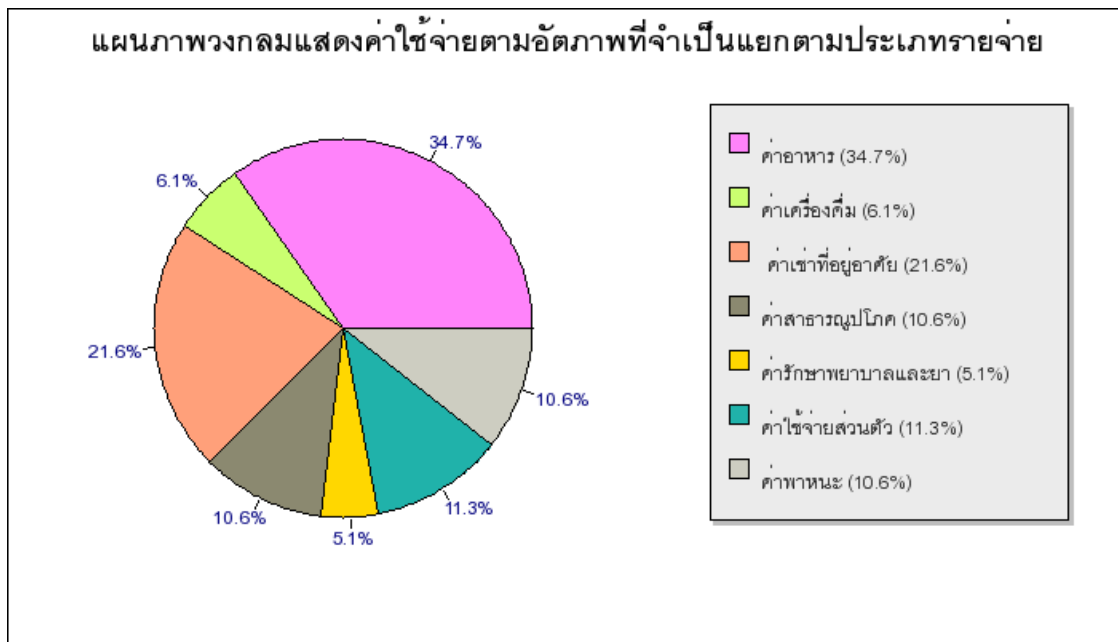

ข. แผนภาพวงกลม แสดงค่าใช้จ่ายที่จำเป็นของแรงงานทั่วไปแรกเข้าทำงานในภาคอุตสาหกรรมตามคุณภาพแยกตามประเภทรายจ่าย

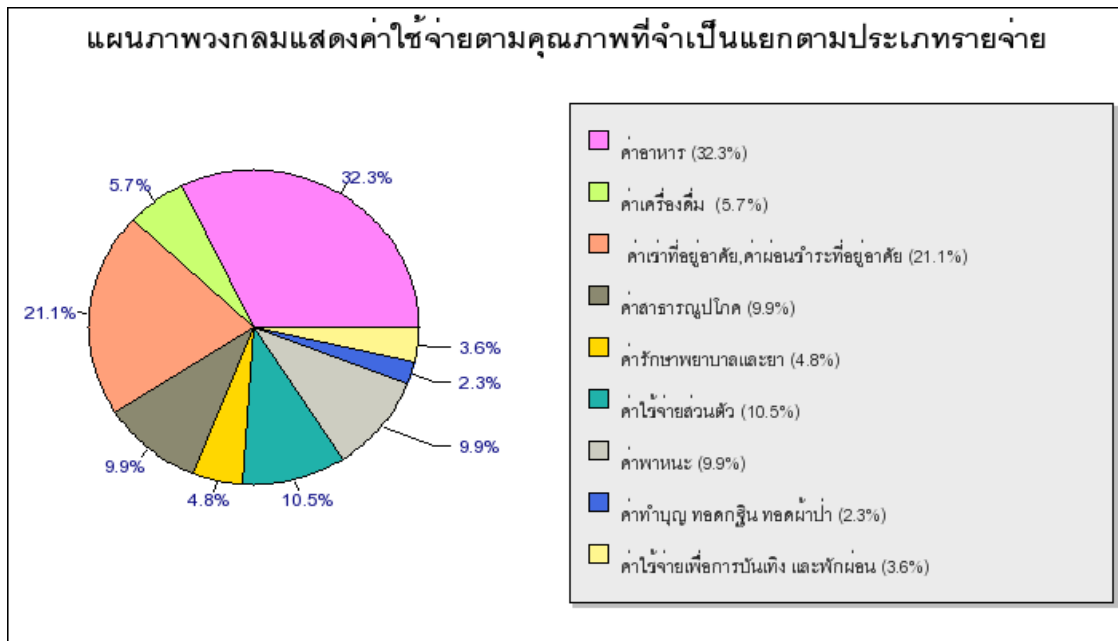

ตารางที่ 3-1 แสดงรายได้และค่าใช้จ่ายที่จำเป็นของแรงงานทั่วไปแรกเข้าทำงานในภาคอุตสาหกรรม

หน่วย : บาท

	จำนวน ตัวอย่าง	พิสัย	ต่ำสุด	สูงสุด	ค่าเฉลี่ย	ค่าฐาน นิยม	ส่วน เบี่ยงเบน มาตรฐาน
รายได้ต่อวัน							
1. ค่าจ้าง	120	160.00	340.00	500.00	360.59	340.00	39.79
2. เบี้ยขยัน	12	67.31	10.00	77.31	22.11	14.50	18.58
3. ค่าล่วงเวลา	7	177.84	42.00	219.84	97.55	63.00	68.49
4. ค่ากะ	2	35.00	15.00	50.00	32.50	-	24.75
5. รายได้อื่น ๆ	-	-	-	-	-	-	-
รวมรายได้ต่อวัน	120	297.15	340.00	637.15	369.69	340.00	49.14
ค่าใช้จ่ายต่อเดือน (แนวคิดตะกร้าสินค้า)							
1. อาหาร	120	4,000.00	1,000.00	5,000.00	2,761.67	3,000.00	820.04
1.1 อาหารสำเร็จรูป	114	3,500.00	500.00	4,000.00	1,843.86	2,000.00	792.89
1.2 อาหารที่ปรุงด้วยตนเอง	102	3,500.00	500.00	4,000.00	1,184.31	1,000.00	622.16
2. เครื่องดื่ม	120	800.00	200.00	1,000.00	486.25	200.00	287.55
3. ค่าที่อยู่อาศัย	23	3,000.00	1,000.00	4,000.00	1,804.35	2,000.00	652.60
3.1 ค่าเช่าที่อยู่อาศัย	16	1,500.00	1,000.00	2,500.00	1,718.75	2,000.00	481.97
3.2 ค่าผ่อนชำระที่อยู่อาศัย	7	3,000.00	1,000.00	4,000.00	2,000.00	2,000.00	957.43
4. ค่าสาธารณูปโภค	120	1,800.00	200.00	2,000.00	843.75	1,000.00	407.21
5. ค่ารักษาพยาบาลและยา	22	900.00	100.00	1,000.00	409.09	200.00	270.64
6. ค่าใช้จ่ายส่วนตัว	119	2,400.00	300.00	2,700.00	895.38	1,000.00	509.57
6.1 เครื่องนุ่งห่มและรองเท้า	100	1,900.00	100.00	2,000.00	490.50	500.00	301.90
6.2 ของใช้ส่วนตัวประจำวัน	96	1,700.00	300.00	2,000.00	557.29	500.00	293.35
7. ค่าพาหนะ	118	3,300.00	200.00	3,500.00	841.53	1,000.00	538.96
7.1 รถมอเตอร์ไซด์รับจ้าง / ค่าน้ำมันรถมอเตอร์ไซด์ส่วนตัว	116	1,800.00	200.00	2,000.00	804.31	1,000.00	455.95
7.2 รถประจำทาง รถรับจ้าง เรือรับจ้าง	6	1,700.00	300.00	2,000.00	1,000.00	-	678.23
8. ค่าทำบุญ ทอดกฐิน ทอดผ้าป่า	63	200.00	100.00	300.00	193.65	200.00	61.89
9. ค่าใช้จ่ายเพื่อการบันเทิงและพักผ่อน	29	400.00	100.00	500.00	306.90	200.00	136.10
10. ค่าใช้จ่ายอื่น ๆ							
10.1 ค่าโทรศัพท์มือถือ	116	400.00	100.00	500.00	336.61	300.00	111.40
10.2 ค่าผ่อนสินค้า	19	1,800.00	200.00	2,000.00	1,331.58	1,500.00	591.66

ค่าใช้จ่ายตามอัตรภาพต่อวัน					265.21		
ค่าใช้จ่ายตามคุณภาพต่อวัน					284.75		
ค่าจ้างขั้นต่ำ-ค่าใช้จ่ายตามอัตรภาพต่อวัน					74.79		
ค่าจ้างขั้นต่ำ-ค่าใช้จ่ายตามคุณภาพต่อวัน					55.25		

หมายเหตุ

1. ปริมาณชลประกอบด้วยจังหวัดนนทบุรี ปทุมธานี สมุทรปราการ สมุทรสาครและนครปฐม
2. ค่าใช้จ่ายตามอัตรภาพ = อาหาร + เครื่องดื่ม + ค่าเช่าที่อยู่อาศัย + ค่าสาธารณูปโภค + ค่ารักษาพยาบาลและยา (นอกเหนือประกันสังคม) + ค่าใช้จ่ายส่วนตัว + ค่ายานพาหนะ
3. ค่าใช้จ่ายตามคุณภาพ = ค่าใช้จ่ายตามอัตรภาพ + ค่าผ่อนชำระที่อยู่อาศัย + ค่าทำบุญ ทอดกฐิน ทอดผ้าป่า + ค่าใช้จ่ายเพื่อการบันเทิงและพักผ่อน
4. รายได้ = ค่าจ้าง + ค่าเบี้ยขยัน + ค่าล่วงเวลา + ค่ากะ + รายได้อื่น ๆ
5. ค่าใช้จ่ายอื่น ๆ ในรายการที่ 10 ในปัจจุบันถือว่ามีความจำเป็นในการดำรงชีวิตของประชาชนทั่วไป ซึ่งหากจะให้แรงงานมีคุณภาพชีวิตที่ดีขึ้น ก็อาจนำไปใช้พิจารณาได้ ซึ่งประกอบด้วย ค่าโทรศัพท์มือถือ ค่าผ่อนสินค้าที่จำเป็น

ตารางที่ 3-2 แสดงรายได้และค่าใช้จ่ายที่จำเป็นของแรงงานทั่วไปแรกเข้าทำงานในภาคอุตสาหกรรม

หน่วย : บาท

	จำนวน ตัวอย่าง	พิสัย	ต่ำสุด	สูงสุด	ค่าเฉลี่ย	ค่าฐาน นิยม	ส่วน เบี่ยงเบน มาตรฐาน
รายได้ต่อวัน							
1. ค่าจ้าง	120	160.00	340.00	500.00	360.59	340.00	39.79
2. เบี้ยขยัน	120	77.31	0.00	77.31	2.21	-	8.73
3. ค่าล่วงเวลา	120	219.84	0.00	219.84	6.35	-	27.74
4. ค่ากะ	120	50.00	0.00	50.00	0.54	-	4.75
5. รายได้อื่น ๆ	120	-	0.00	0.00	0.00	-	0.00
รวมรายได้ต่อวัน	120	297.15	340.00	637.15	369.69	340.00	49.14
ค่าใช้จ่ายต่อเดือน (แนวคิดตัวแทนแรงงาน)							
1. อาหาร	120	4,000.00	1,000.00	5,000.00	2,761.67	3,000.00	820.04
1.1 อาหารสำเร็จรูป	120	4,000.00	0.00	4,000.00	1,755.00	2,000.00	865.67
1.2 อาหารที่ปรุงด้วยตนเอง	120	4,000.00	0.00	4,000.00	1,006.67	1,000.00	713.35
2. เครื่องดื่ม	120	800.00	200.00	1,000.00	486.25	200.00	287.55
3. ค่าที่อยู่อาศัย	120	5,000.00	0.00	5,000.00	387.50	-	875.59
3.1 ค่าเช่าที่อยู่อาศัย	120	2,500.00	0.00	2,500.00	229.17	-	611.16
3.2 ค่าผ่อนชำระที่อยู่อาศัย	120	5,000.00	0.00	5,000.00	158.33	-	682.87
4. ค่าสาธารณูปโภค	120	1,800.00	200.00	2,000.00	843.75	1,000.00	407.21
5. ค่ารักษาพยาบาลและยา	120	1,000.00	0.00	1,000.00	75.00	-	195.43
6. ค่าใช้จ่ายส่วนตัว	120	2,480.00	220.00	2,700.00	889.75	1,000.00	511.16
6.1 เครื่องนุ่งห่มและรองเท้า	120	2,000.00	0.00	2,000.00	408.75	500.00	330.94
6.2 ของใช้ส่วนตัวประจำวัน	120	2,000.00	0.00	2,000.00	481.00	500.00	304.68
7. ค่าพาหนะ	120	4,450.00	50.00	4,500.00	865.42	1,000.00	634.64
7.1 รถมอเตอร์ไซด์รับจ้าง / ค่าน้ำมันรถมอเตอร์ไซด์ส่วนตัว	120	4,500.00	0.00	4,500.00	815.42	1,000.00	575.51
7.2 รถประจำทาง รถรับจ้าง เรือรับจ้าง	120	2,000.00	0.00	2,000.00	50.00	-	259.28
8. ค่าทำบุญ ทอดกฐิน ทอดผ้าป่า	120	1,000.00	0.00	1,000.00	140.00	-	155.78
9. ค่าใช้จ่ายเพื่อการบันเทิงและพักผ่อน	120	1,200.00	0.00	1,200.00	106.67	-	221.05
10. ค่าใช้จ่ายอื่น ๆ							
10.1 ค่าโทรศัพท์มือถือ	120	750.00	0.00	750.00	337.48	300.00	128.23
10.2 ค่าผ่อนสินค้า	120	8,600.00	0.00	8,600.00	364.17	-	1,048.71

ค่าใช้จ่ายตามอัตรภาพต่อวัน					205.03		
ค่าใช้จ่ายตามคุณภาพต่อวัน					218.53		
ค่าจ้างขั้นต่ำ-ค่าใช้จ่ายตามอัตรภาพต่อวัน					134.97		
ค่าจ้างขั้นต่ำ-ค่าใช้จ่ายตามคุณภาพต่อวัน					121.47		

หมายเหตุ

1. ปริมาณชลประกอบด้วยจังหวัดนนทบุรี ปทุมธานี สมุทรปราการ สมุทรสาครและนครปฐม
2. ค่าใช้จ่ายตามอัตรภาพ = อาหาร + เครื่องดื่ม + ค่าเช่าที่อยู่อาศัย + ค่าสาธารณูปโภค + ค่ารักษาพยาบาลและยา (นอกเหนือประกันสังคม) + ค่าใช้จ่ายส่วนตัว + ค่ายานพาหนะ
3. ค่าใช้จ่ายตามคุณภาพ = ค่าใช้จ่ายตามอัตรภาพ + ค่าผ่อนชำระที่อยู่อาศัย + ค่าทำบุญ ทอดกฐิน ทอดผ้าป่า + ค่าใช้จ่ายเพื่อการบันเทิงและพักผ่อน
4. รายได้ = ค่าจ้าง + ค่าเบี้ยขยัน + ค่าล่วงเวลา + ค่ากะ + รายได้อื่น ๆ
5. ค่าใช้จ่ายอื่น ๆ ในรายการที่ 10 ในปัจจุบันถือว่ามีความจำเป็นในการดำรงชีวิตของประชาชนทั่วไป ซึ่งหากจะให้แรงงานมีคุณภาพชีวิตที่ดีขึ้น ก็อาจนำไปใช้พิจารณาได้ ซึ่งประกอบด้วย ค่าโทรศัพท์มือถือ ค่าผ่อนสินค้าที่จำเป็น

ตารางที่ 4-1 แสดงรายได้ และค่าใช้จ่ายที่จำเป็นของแรงงานทั่วไปแรกเข้าทำงานในภาคอุตสาหกรรม
แยกตามประเภทลูกจ้าง

หน่วย : บาท

	ประเภทลูกจ้าง					
	รายวัน		รายเดือน		รายเหมา	
	จำนวน (คน)	เฉลี่ย (บาท/วัน)	จำนวน (คน)	เฉลี่ย (บาท/ วัน)	จำนวน (คน)	เฉลี่ย (บาท/วัน)
รายได้ต่อวัน						
1. ค่าจ้าง	45	347.89	75	368.21	-	-
2. เบี้ยขยัน	6	27.22	6	17.00	-	-
3. ค่าล่วงเวลา	6	102.97	1	65.00	-	-
4. ค่ากะ	-	-	2	32.50	-	-
5. รายได้อื่น ๆ	-	-	-	-	-	-
รวมรายได้ต่อวัน	45	365.25	75	372.36	-	-
ค่าใช้จ่ายต่อเดือน (แนวคิดตะกร้าสินค้า)						
1. อาหาร	45	2,777.78	75	2,752.00	-	-
1.1 อาหารสำเร็จรูป	41	1,760.98	73	1,890.41	-	-
1.2 อาหารที่ปรุงด้วยตนเอง	39	1,343.59	63	1,085.71	-	-
2. เครื่องดื่ม	45	505.56	75	474.67	-	-
3. ค่าที่อยู่อาศัย	7	1,428.57	16	1,968.75	-	-
3.1 ค่าเช่าที่อยู่อาศัย	7	1,428.57	9	1,944.44	-	-
3.2 ค่าผ่อนชำระที่อยู่อาศัย	-	-	7	2,000.00	-	-
4. ค่าสาธารณูปโภค	45	864.44	75	831.33	-	-
5. ค่ารักษาพยาบาลและยา	9	366.67	13	438.46	-	-
6. ค่าใช้จ่ายส่วนตัว	45	926.67	74	876.35	-	-
6.1 เครื่องนุ่งห่มและรองเท้า	38	528.95	62	466.94	-	-
6.2 ของใช้ส่วนตัวประจำวัน	39	523.08	57	580.70	-	-
7. ค่าพาหนะ	45	886.67	73	813.70	-	-
7.1 รถมอเตอร์ไซด์รับจ้าง / ค่าน้ำมันรถมอเตอร์ไซด์ส่วนตัว	44	815.91	72	797.22	-	-
7.2 รถประจำทาง รถรับจ้าง เรือรับจ้าง	3	1,333.33	3	666.67	-	-
8. ค่าทำบุญ ทอดกฐิน ทอดผ้าป่า	21	195.24	42	192.86	-	-
9. ค่าใช้จ่ายเพื่อการบันเทิงและพักผ่อน	10	230.00	19	347.37	-	-

ค่าใช้จ่ายตามอัตรภาพต่อวัน		258.54		271.03		-
ค่าใช้จ่ายตามคุณภาพต่อวัน		272.72		289.85		-
ค่าจ้างขั้นต่ำ-ค่าใช้จ่ายตามอัตรภาพต่อวัน		81.46		68.97		-
ค่าจ้างขั้นต่ำ-ค่าใช้จ่ายตามคุณภาพต่อวัน		67.28		50.15		-

หมายเหตุ

1. ปริมาณผลประกอบด้วยจังหวัดนนทบุรี ปทุมธานี สมุทรปราการ สมุทรสาครและนครปฐม
2. ค่าใช้จ่ายตามอัตรภาพ = อาหาร + เครื่องดื่ม + ค่าเช่าที่อยู่อาศัย + ค่าสาธารณูปโภค + ค่ารักษาพยาบาลและยา (นอกเหนือประกันสังคม) + ค่าใช้จ่ายส่วนตัว + ค่ายานพาหนะ
3. ค่าใช้จ่ายตามคุณภาพ = ค่าใช้จ่ายตามอัตรภาพ + ค่าผ่อนชำระที่อยู่อาศัย + ค่าทำบุญ ทอดกฐิน ทอดผ้าป่า + ค่าใช้จ่ายเพื่อการบันเทิงและพักผ่อน
4. รายได้ = ค่าจ้าง + ค่าเบี้ยขยัน + ค่าล่วงเวลา + ค่ากะ + รายได้อื่น ๆ

ตารางที่ 4-2 แสดงรายได้ และค่าใช้จ่ายที่จำเป็นของแรงงานทั่วไปแรกเข้าทำงานในภาคอุตสาหกรรม
แยกตามประเภทลูกจ้าง

หน่วย : บาท

	ประเภทลูกจ้าง					
	รายวัน		รายเดือน		รายเหมา	
	จำนวน (คน)	เฉลี่ย (บาท/วัน)	จำนวน (คน)	เฉลี่ย (บาท/ วัน)	จำนวน (คน)	เฉลี่ย (บาท/วัน)
รายได้ต่อวัน						
1. ค่าจ้าง	45	347.89	75	368.21	-	-
2. เบี้ยขยัน	45	3.63	75	1.36	-	-
3. ค่าล่วงเวลา	45	13.73	75	1.92	-	-
4. ค่ากะ	45	0.00	75	0.87	-	-
5. รายได้อื่น ๆ	45	0.00	75	0.00	-	-
รวมรายได้ต่อวัน	45	365.25	75	372.36	-	-
ค่าใช้จ่ายต่อเดือน (แนวคิดตัวแทนแรงงาน)						
1. อาหาร	45	2,777.78	75	2,752.00	-	-
1.1 อาหารสำเร็จรูป	45	1,613.33	75	1,840.00	-	-
1.2 อาหารที่ปรุงด้วยตนเอง	45	1,164.44	75	912.00	-	-
2. เครื่องดื่ม	45	505.56	75	474.67	-	-
3. ค่าที่อยู่อาศัย	45	222.22	75	486.67	-	-
3.1 ค่าเช่าที่อยู่อาศัย	45	222.22	75	233.33	-	-
3.2 ค่าผ่อนชำระที่อยู่อาศัย	45	0.00	75	253.33	-	-
4. ค่าสาธารณูปโภค	45	864.44	75	831.33	-	-
5. ค่ารักษาพยาบาลและยา	45	73.33	75	76.00	-	-
6. ค่าใช้จ่ายส่วนตัว	45	926.67	75	867.60	-	-
6.1 เครื่องนุ่งห่มและรองเท้า	45	446.67	75	386.00	-	-
6.2 ของใช้ส่วนตัวประจำวัน	45	480.00	75	481.60	-	-
7. ค่าพาหนะ	45	886.67	75	852.67	-	-
7.1 รถมอเตอร์ไซด์รับจ้าง / ค่าน้ำมันรถมอเตอร์ไซด์ส่วนตัว	45	797.78	75	826.00	-	-
7.2 รถประจำทาง รถรับจ้าง เรือรับจ้าง	45	88.89	75	26.67	-	-
8. ค่าทำบุญ ทอดกฐิน ทอดผ้าป่า	45	133.33	75	144.00	-	-
9. ค่าใช้จ่ายเพื่อการบันเทิงและพักผ่อน	45	111.11	75	104.00	-	-

ค่าใช้จ่ายตามอัตรภาพต่อวัน		208.56		202.92		-
ค่าใช้จ่ายตามคุณภาพต่อวัน		216.70		219.63		-
ค่าจ้างขั้นต่ำ-ค่าใช้จ่ายตามอัตรภาพต่อวัน		131.44		137.08		-
ค่าจ้างขั้นต่ำ-ค่าใช้จ่ายตามคุณภาพต่อวัน		123.30		120.37		-

หมายเหตุ

1. ปริมาณผลประกอบด้วยจังหวัดนนทบุรี ปทุมธานี สมุทรปราการ สมุทรสาครและนครปฐม
2. ค่าใช้จ่ายตามอัตรภาพ = อาหาร + เครื่องดื่ม + ค่าเช่าที่อยู่อาศัย + ค่าสาธารณูปโภค + ค่ารักษาพยาบาลและยา (นอกเหนือประกันสังคม) + ค่าใช้จ่ายส่วนตัว + ค่ายานพาหนะ
3. ค่าใช้จ่ายตามคุณภาพ = ค่าใช้จ่ายตามอัตรภาพ + ค่าผ่อนชำระที่อยู่อาศัย + ค่าทำบุญ ทอดกฐิน ทอดผ้าป่า + ค่าใช้จ่ายเพื่อการบันเทิงและพักผ่อน
4. รายได้ = ค่าจ้าง + ค่าเบี้ยขยัน + ค่าล่วงเวลา + ค่ากะ + รายได้อื่น ๆ

ตารางที่ 5-1 แสดงรายได้ และค่าใช้จ่ายที่จำเป็นของแรงงานทั่วไปแรกเข้าทำงานในภาคอุตสาหกรรม แยกตามเพศ อายุ และการศึกษา

หน่วย : บาท

	เพศ		อายุ (ปี)										การศึกษา				
	ชาย	หญิง	15-18	19-24	25-29	30-34	35-39	40-44	45-49	50-54	55-59	60 ขึ้นไป	ต่ำกว่า ป.4	ป.4-ป.6	ม.1-ม.3	ม.4-ม.6	อื่น ๆ
รายได้ต่อวัน																	
1. ค่าจ้าง	367.16	355.74	400.00	342.27	358.85	361.33	380.38	357.00	365.00	-	-	-	-	355.00	347.89	345.70	368.42
2. เบี้ยขยัน	26.54	13.25	-	19.00	16.20	29.66	17.00	-	-	-	-	-	-	-	18.00	11.50	25.79
3. ค่าล่วงเวลา	115.95	83.75	-	63.00	42.00	142.42	-	115.00	-	-	-	-	-	-	65.00	42.00	115.17
4. ค่ากะ	32.50	-	-	-	32.50	-	-	-	-	-	-	-	-	-	-	-	32.50
5. รายได้อื่น ๆ	-	-	-	-	-	-	-	-	-	-	-	-	-	-	-	-	-
รวมรายได้ต่อวัน	379.41	362.51	400.00	355.45	362.97	377.97	381.69	403.00	365.00	-	-	-	-	355.00	353.21	349.74	380.24
ค่าใช้จ่ายต่อเดือน (แนวคิดตะกร้าสินค้า)																	
1.อาหาร	2,770.59	2,755.07	3,000.00	3,172.73	2,678.69	2,977.78	2,576.92	2,240.00	2,500.00	-	-	-	-	2,500.00	2,268.42	2,639.13	2,928.95
1.1 อาหารสำเร็จรูป	1,873.47	1,821.54	2,000.00	2,166.67	1,869.49	1,930.77	1,541.67	1,140.00	2,000.00	-	-	-	-	2,000.00	1,500.00	1,668.18	1,966.22
1.2 อาหารที่ปรุงด้วยตนเอง	1,125.00	1,229.31	1,000.00	1,875.00	1,083.67	1,161.54	1,250.00	1,100.00	1,000.00	-	-	-	-	1,000.00	1,100.00	1,200.00	1,204.69
2. เครื่องดื่ม	456.86	507.97	200.00	400.00	514.75	477.78	453.85	570.00	350.00	-	-	-	-	750.00	436.84	447.83	503.29
3. ค่าที่อยู่อาศัย	1,937.50	1,733.33	-	1,600.00	1,777.78	1,500.00	2,833.33	-	-	-	-	-	-	-	1,000.00	1,200.00	2,029.41
3.1 ค่าเช่าที่อยู่อาศัย	1,625.00	1,750.00	-	1,600.00	1,714.29	1,500.00	2,250.00	-	-	-	-	-	-	-	-	1,125.00	1,916.67
3.2 ค่าผ่อนชำระที่อยู่อาศัย	2,250.00	1,666.67	-	-	2,000.00	1,500.00	4,000.00	-	-	-	-	-	-	-	1,000.00	1,500.00	2,300.00
4. ค่าสาธารณูปโภค	763.73	902.90	900.00	745.45	783.61	994.44	746.15	1,060.00	1,250.00	-	-	-	-	1,050.00	757.89	891.30	845.39
5. ค่ารักษาพยาบาลและยา	400.00	416.67	-	350.00	457.14	371.43	425.00	300.00	500.00	-	-	-	-	500.00	475.00	314.29	440.00

6. ค่าใช้จ่าย ส่วนตัว	870.00	913.77	300.00	727.27	880.00	1,050.00	869.23	880.00	700.00	-	-	-	-	1,000.00	673.68	894.35	939.47
6.1 เครื่อง นุ่งห่มและรองเท้า	486.36	493.75	100.00	616.67	466.67	539.58	488.89	475.00	400.00	-	-	-	-	550.00	341.18	497.50	527.87
6.2 ของใช้ ส่วนตัวประจำวัน	528.95	575.86	-	433.33	544.68	616.67	590.91	575.00	400.00	-	-	-	-	450.00	475.00	510.00	591.94
7. ค่าพาหนะ	818.00	858.82	400.00	1,000.00	783.61	923.08	884.62	800.00	600.00	-	-	-	-	2,000.00	831.58	995.65	781.33
7.1 รถ มอเตอร์ไซค์รับจ้าง / ค่าน้ำมันรถ มอเตอร์ไซค์ ส่วนตัว	760.42	835.29	400.00	710.00	790.00	884.62	830.77	800.00	600.00	-	-	-	-	2,000.00	770.59	952.17	750.67
7.2 รถประจำ ทาง รถรับจ้าง เรือรับจ้าง	880.00	1,600.00	-	1,300.00	400.00	1,000.00	700.00	-	-	-	-	-	-	-	900.00	1,000.00	1,150.00
8. ค่าทำบุญ ทอดกฐิน ทอดผ้าป่า	192.31	194.59	200.00	175.00	193.75	200.00	166.67	250.00	200.00	-	-	-	-	200.00	186.67	200.00	194.12
9. ค่าใช้จ่าย เพื่อการบันเทิง และพักผ่อน	316.67	300.00	-	100.00	338.10	242.86	-	-	-	-	-	-	-	500.00	266.67	300.00	304.76
ค่าใช้จ่าย ตามอัตราต่อวัน	256.81	270.17	160.00	266.52	260.40	276.48	273.53	195.00	196.67	-	-	-	-	260.00	181.45	243.58	278.50
ค่าใช้จ่าย ตามคุณภาพต่อวัน	284.19	286.10	166.67	275.68	280.25	291.25	298.53	203.33	203.33	-	-	-	-	283.33	229.89	262.75	298.89
ค่าจ้างขั้นต่ำ - ค่าใช้จ่าย ตามอัตราต่อวัน	83.19	69.83	180.00	73.48	79.60	63.52	66.47	145.00	143.33	-	-	-	-	80.00	158.55	96.42	61.50
ค่าจ้างขั้นต่ำ - ค่าใช้จ่าย ตามคุณภาพต่อวัน	55.81	53.90	173.33	64.32	59.75	48.75	41.47	136.67	136.67	-	-	-	-	56.67	110.11	77.25	41.11

หมายเหตุ

1. ปริมาณประกอบด้วยจังหวัดนนทบุรี ปทุมธานี สมุทรปราการ สมุทรสาครและนครปฐม
2. ค่าใช้จ่ายตามอัตรภาพ = อาหาร + เครื่องดื่ม + ค่าเช่าที่อยู่อาศัย + ค่าสาธารณูปโภค + ค่ารักษาพยาบาลและยา (นอกเหนือประกันสังคม) + ค่าใช้จ่ายส่วนตัว + ค่ายานพาหนะ
3. ค่าใช้จ่ายตามคุณภาพ = ค่าใช้จ่ายตามอัตรภาพ + ค่าผ่อนชำระที่อยู่อาศัย + ค่าทำบุญ ทอดกฐิน ทอดผ้าป่า + ค่าใช้จ่ายเพื่อการบันเทิงและพักผ่อน
4. รายได้ = ค่าจ้าง + ค่าเบี้ยขยัน + ค่าล่วงเวลา + ค่ากะ + รายได้อื่น ๆ

ตารางที่ 5-2 แสดงรายได้ และค่าใช้จ่ายที่จำเป็นของแรงงานทั่วไปแรกเข้าทำงานในภาคอุตสาหกรรม แยกตามเพศ อายุ และการศึกษา

หน่วย : บาท

	เพศ		อายุ (ปี)										การศึกษา				
	ชาย	หญิง	15-18	19-24	25-29	30-34	35-39	40-44	45-49	50-54	55-59	60 ขึ้นไป	ต่ำกว่า ป.4	ป.4-ป.6	ม.1-ม.3	ม.4-ม.6	อื่น ๆ
รายได้ต่อวัน																	
1. ค่าจ้าง	367.16	355.74	400.00	342.27	358.85	361.33	380.38	357.00	365.00	-	-	-	-	355.00	347.89	345.70	368.42
2. เบี้ยขยัน	4.16	0.77	0.00	1.73	1.33	5.49	1.31	0.00	0.00	-	-	-	-	0.00	1.89	1.00	2.71
3. ค่าล่วงเวลา	6.82	6.00	0.00	11.45	1.72	11.14	0.00	46.00	0.00	-	-	-	-	0.00	3.42	3.04	8.25
4. ค่ากะ	1.27	0.00	0.00	0.00	1.07	0.00	0.00	0.00	0.00	-	-	-	-	0.00	0.00	0.00	0.86
5. รายได้อื่น ๆ	0.00	0.00	0.00	0.00	0.00	0.00	0.00	0.00	0.00	-	-	-	-	0.00	0.00	0.00	0.00
รวมรายได้ต่อวัน	379.41	362.51	400.00	355.45	362.97	377.97	381.69	403.00	365.00	-	-	-	-	355.00	353.21	349.74	380.24
ค่าใช้จ่ายต่อเดือน (แนวคิดตัวแทนแรงงาน)																	
1.อาหาร	2,770.59	2,755.07	3,000.00	3,172.73	2,678.69	2,977.78	2,576.92	2,240.00	2,500.00	-	-	-	-	2,500.00	2,268.42	2,639.13	2,928.95
1.1 อาหารสำเร็จรูป	1,800.00	1,721.74	2,000.00	1,809.09	1,808.20	1,859.26	1,423.08	1,140.00	2,000.00	-	-	-	-	2,000.00	1,284.21	1,595.65	1,914.47
1.2 อาหารที่ปรุงด้วยตนเอง	970.59	1,033.33	1,000.00	1,363.64	870.49	1,118.52	1,153.85	1,100.00	500.00	-	-	-	-	500.00	984.21	1,043.48	1,014.47
2. เครื่องดื่ม	456.86	507.97	200.00	400.00	514.75	477.78	453.85	570.00	350.00	-	-	-	-	750.00	436.84	447.83	503.29
3. ค่าที่อยู่อาศัย	303.92	449.28	0.00	727.27	344.26	333.33	653.85	0.00	0.00	-	-	-	-	0.00	52.63	478.26	453.95
3.1 ค่าเช่าที่อยู่อาศัย	127.45	304.35	0.00	727.27	196.72	111.11	346.15	0.00	0.00	-	-	-	-	0.00	0.00	195.65	302.63
3.2 ค่าผ่อนชำระที่อยู่อาศัย	176.47	144.93	0.00	0.00	147.54	222.22	307.69	0.00	0.00	-	-	-	-	0.00	52.63	282.61	151.32
4. ค่าสาธารณูปโภค	763.73	902.90	900.00	745.45	783.61	994.44	746.15	1,060.00	1,250.00	-	-	-	-	1,050.00	757.89	891.30	845.39
5. ค่ารักษาพยาบาลและยา	78.43	72.46	0.00	63.64	52.46	96.30	130.77	60.00	250.00	-	-	-	-	250.00	100.00	95.65	57.89

6. ค่าใช้จ่ายส่วนตัว	857.25	913.77	300.00	727.27	869.18	1,050.00	869.23	880.00	700.00	-	-	-	-	1,000.00	673.68	894.35	939.47
6.1 เครื่องนุ่งห่ม และรองเท้า	419.61	400.72	100.00	336.36	413.11	479.63	338.46	380.00	400.00	-	-	-	-	550.00	305.26	432.61	423.68
6.2 ของใช้ ส่วนตัวประจำวัน	437.65	513.04	200.00	390.91	456.07	570.37	530.77	500.00	300.00	-	-	-	-	450.00	368.42	461.74	515.79
7. ค่าพาหนะ	890.20	847.10	400.00	1,000.00	783.61	1,055.56	884.62	800.00	325.00	-	-	-	-	1,025.00	831.58	995.65	830.26
7.1 รถ มอเตอร์ไซค์รับจ้าง / ค่าน้ำมันรถ มอเตอร์ไซค์ส่วนตัว	803.92	823.91	400.00	645.45	777.05	1,018.52	830.77	800.00	325.00	-	-	-	-	1,025.00	689.47	952.17	800.00
7.2 รถประจำ ทาง รถรับจ้าง เรือรับจ้าง	86.27	23.19	0.00	354.55	6.56	37.04	53.85	0.00	0.00	-	-	-	-	0.00	142.11	43.48	30.26
8. ค่าทำบุญ ทอดกฐิน ทอดผ้าป่า	135.29	143.48	200.00	63.64	124.59	192.59	107.69	300.00	100.00	-	-	-	-	100.00	168.42	134.78	135.53
9. ค่าใช้จ่ายเพื่อการ บันเทิงและพักผ่อน	131.37	88.41	0.00	190.91	127.87	107.41	0.00	0.00	0.00	-	-	-	-	250.00	42.11	82.61	126.32
ค่าใช้จ่ายตามอัตรา ต่อวัน	198.15	210.12	160.00	227.88	195.97	225.43	200.26	187.00	179.17	-	-	-	-	219.17	168.95	205.32	213.60
ค่าใช้จ่าย ตามคุณภาพต่อวัน	212.92	222.68	166.67	236.36	209.30	242.84	214.10	197.00	182.50	-	-	-	-	230.83	177.72	221.99	227.37
ค่าจ้างขั้นต่ำ - ค่าใช้จ่าย ตามอัตราต่อวัน	141.85	129.88	180.00	112.12	144.03	114.57	139.74	153.00	160.83	-	-	-	-	120.83	171.05	134.68	126.40
ค่าจ้างขั้นต่ำ - ค่าใช้จ่าย ตามคุณภาพต่อวัน	127.08	117.32	173.33	103.64	130.70	97.16	125.90	143.00	157.50	-	-	-	-	109.17	162.28	118.01	112.63

หมายเหตุ

1. ปริมาณประกอบด้วยจังหวัดนนทบุรี ปทุมธานี สมุทรปราการ สมุทรสาครและนครปฐม
2. ค่าใช้จ่ายตามอัตรภาพ = อาหาร + เครื่องดื่ม + ค่าเช่าที่อยู่อาศัย + ค่าสาธารณูปโภค + ค่ารักษาพยาบาลและยา(นอกเหนือประกันสังคม) + ค่าใช้จ่ายส่วนตัว + ค่ายานพาหนะ
3. ค่าใช้จ่ายตามคุณภาพ = ค่าใช้จ่ายตามอัตรภาพ + ค่าผ่อนชำระที่อยู่อาศัย + ค่าทำบุญ ทอดกฐิน ทอดผ้าป่า + ค่าใช้จ่ายเพื่อการบันเทิงและพักผ่อน
4. รายได้ = ค่าจ้าง + ค่าเบี้ยขยัน + ค่าล่วงเวลา + ค่ากะ + รายได้อื่น ๆ

7.2 รถประจำทาง รถรับจ้าง เรือรับจ้าง	-	-	1,150.00	-	-	-	700.00	-	-	-	-	-	-	-	-	-	-	-	-	-
8. ค่าทำบุญ ทอดกฐิน ทอดผ้าป่า	300.00	-	217.65	200.00	-	-	185.29	200.00	150.00	150.00	175.00	-	-	-	-	-	-	-	-	-
9. ค่าใช้จ่ายเพื่อการบันเทิง และพักผ่อน	450.00	-	212.50	500.00	-	-	292.31	400.00	-	-	350.00	-	-	-	-	-	-	-	-	-
ค่าใช้จ่ายตามอัตภาพต่อวัน	42.00	-	273.84	176.67	-	-	260.23	165.00	185.00	217.78	245.33	-	203.33	-	-	-	-	-	-	-
ค่าใช้จ่ายตามคุณภาพต่อวัน	262.22	-	283.74	200.00	-	-	281.07	185.00	190.00	222.78	262.83	-	203.33	-	-	-	-	-	-	-
ค่าจ้างขั้นต่ำ-ค่าใช้จ่ายตามอัตภาพ ต่อวัน	102.78	-	66.16	163.33	-	-	79.77	175.00	155.00	122.22	94.67	-	136.67	-	-	-	-	-	-	-
ค่าจ้างขั้นต่ำ-ค่าใช้จ่าย ตามคุณภาพ ต่อวัน	77.78	-	56.26	140.00	-	-	58.93	155.00	150.00	117.22	77.17	-	136.67	-	-	-	-	-	-	-

หมายเหตุ

1. ปริมาณพลประกอบด้วยจังหวัดนนทบุรี ปทุมธานี สมุทรปราการ สมุทรสาครและนครปฐม
2. ค่าใช้จ่ายตามอัตภาพ = อาหาร + เครื่องดื่ม + ค่าเช่าที่อยู่อาศัย + ค่าสาธารณูปโภค + ค่ารักษาพยาบาลและยา (นอกเหนือประกันสังคม) + ค่าใช้จ่ายส่วนตัว + ค่ายานพาหนะ
3. ค่าใช้จ่ายตามคุณภาพ = ค่าใช้จ่ายตามอัตภาพ + ค่าผ่อนชำระที่อยู่อาศัย + ค่าทำบุญ ทอดกฐิน ทอดผ้าป่า + ค่าใช้จ่ายเพื่อการบันเทิงและพักผ่อน
4. รายได้ = ค่าจ้าง + ค่าเบี้ยขยัน + ค่าล่วงเวลา + ค่ากะ + รายได้อื่น ๆ

ประเภทอุตสาหกรรม

- | | |
|--|---|
| 1. เกษตรกรรม การป่าไม้และการประมง | 2. การทำเหมืองแร่และเหมืองหิน |
| 3. การผลิต | 4. การไฟฟ้า ก๊าซ ไอน้ำและระบบการปรับอากาศ |
| 5. การจัดหา น้ำ การจัดการน้ำเสียและของเสียรวมถึงกิจกรรมที่เกี่ยวข้อง | 6. การก่อสร้าง |
| 7. การขนส่งและการขายปลีก การซ่อมยานยนต์และจักรยานยนต์ | 8. การขนส่งและสถานที่เก็บสินค้า |
| 9. ที่พักแรมและบริการด้านอาหาร | 10. ข้อมูลข่าวสารและการสื่อสาร |
| 11. กิจกรรมทางการเงินและการประกันภัย | 12. กิจกรรมเกี่ยวกับสังหาริมทรัพย์ |

13. กิจกรรมวิชาชีพ วิทยาศาสตร์และกิจกรรมทางวิชาการ
14. กิจกรรมการบริหารและบริการสนับสนุน
15. การบริหารราชการ การป้องกันประเทศ และการประกันสังคมภาคบังคับ
16. การศึกษา
17. กิจกรรมด้านสุขภาพและงานสังคมสงเคราะห์
18. ศิลปะความบันเทิงและนันทนาการ
19. กิจกรรมการบริการด้านอื่น ๆ
20. กิจกรรมการจ้างงานในครัวเรือน กิจกรรมการผลิตสินค้า และบริการที่ทำขึ้นเองเพื่อใช้ในครัวเรือน ซึ่งไม่สามารถจำแนกกิจกรรม ได้อย่างชัดเจน
21. กิจกรรมขององค์การระหว่างประเทศและภาคีสมาชิก

7.2 รถประจำทาง รถรับจ้าง เรือรับจ้าง	-	-	127.78	-	-	-	22.22	-	-	-	-	-	-	-	-	-	-	-	-	-
8. ค่าทำบุญ ทอดกฐิน ทอดผ้าป่า	50.00	-	166.67	200.00	-	-	130.16	100.00	150.00	100.00	220.00	-	-	-	-	-	-	-	-	-
9. ค่าใช้จ่ายเพื่อการบันเทิงและ พักผ่อน	300.00	-	122.22	250.00	-	-	79.37	200.00	-	-	140.00	-	-	-	-	-	-	-	-	-
ค่าใช้จ่ายตามอัตภาพต่อวัน	42.00	-	208.38	176.67	-	-	201.04	165.00	185.00	201.11	237.33	-	203.33	-	-	-	-	-	-	-
ค่าใช้จ่ายตามคุณภาพต่อวัน	243.33	-	220.79	191.67	-	-	216.49	175.00	190.00	204.44	249.33	-	203.33	-	-	-	-	-	-	-
ค่าจ้างขั้นต่ำ-ค่าใช้จ่ายตามอัตภาพ ต่อวัน	108.33	-	131.62	163.33	-	-	138.96	175.00	155.00	138.89	102.67	-	136.67	-	-	-	-	-	-	-
ค่าจ้างขั้นต่ำ-ค่าใช้จ่าย ตามคุณภาพ ต่อวัน	96.67	-	119.21	148.33	-	-	123.51	165.00	150.00	135.56	90.67	-	136.67	-	-	-	-	-	-	-

หมายเหตุ

1. ปริมาณพลประกอบด้วยจังหวัดนนทบุรี ปทุมธานี สมุทรปราการ สมุทรสาครและนครปฐม
2. ค่าใช้จ่ายตามอัตภาพ = อาหาร + เครื่องดื่ม + ค่าเช่าที่อยู่อาศัย + ค่าสาธารณูปโภค + ค่ารักษาพยาบาลและยา (นอกเหนือประกันสังคม) + ค่าใช้จ่ายส่วนตัว + ค่ายานพาหนะ
3. ค่าใช้จ่ายตามคุณภาพ = ค่าใช้จ่ายตามอัตภาพ + ค่าผ่อนชำระที่อยู่อาศัย + ค่าทำบุญ ทอดกฐิน ทอดผ้าป่า + ค่าใช้จ่ายเพื่อการบันเทิงและพักผ่อน
4. รายได้ = ค่าจ้าง + ค่าเบี้ยขยัน + ค่าล่วงเวลา + ค่ากะ + รายได้อื่น ๆ

ประเภทอุตสาหกรรม

- | | |
|--|---|
| 1. เกษตรกรรม การป่าไม้และการประมง | 2. การทำเหมืองแร่และเหมืองหิน |
| 3. การผลิต | 4. การไฟฟ้า ก๊าซ ไอน้ำและระบบการปรับอากาศ |
| 5. การจัดหา น้ำ การจัดการน้ำเสียและของเสียรวมถึงกิจกรรมที่เกี่ยวข้อง | 6. การก่อสร้าง |
| 7. การขนส่งและการขายปลีก การซ่อมยานยนต์และจักรยานยนต์ | 8. การขนส่งและสถานที่เก็บสินค้า |
| 9. ที่พักแรมและบริการด้านอาหาร | 10. ข้อมูลข่าวสารและการสื่อสาร |
| 11. กิจกรรมทางการเงินและการประกันภัย | 12. กิจกรรมเกี่ยวกับอสังหาริมทรัพย์ |

13. กิจกรรมวิชาชีพ วิทยาศาสตร์และกิจกรรมทางวิชาการ
14. กิจกรรมการบริหารและบริการสนับสนุน
15. การบริหารราชการ การป้องกันประเทศ และการประกันสังคมภาคบังคับ
16. การศึกษา
17. กิจกรรมด้านสุขภาพและงานสังคมสงเคราะห์
18. ศิลปะความบันเทิงและนันทนาการ
19. กิจกรรมการบริการด้านอื่น ๆ
20. กิจกรรมการจ้างงานในครัวเรือน กิจกรรมการผลิตสินค้า และบริการที่ทำขึ้นเองเพื่อใช้ในครัวเรือน ซึ่งไม่สามารถจำแนกกิจกรรม ได้อย่างชัดเจน
21. กิจกรรมขององค์การระหว่างประเทศและภาคีสมาชิก

ตารางที่ 7 แสดงร้อยละของแรงงานทั่วไปแรกเข้าทำงานในภาคอุตสาหกรรม ที่ได้รับสวัสดิการในแต่ละประเภท

ประเภทสวัสดิการ	จำนวน(คน)	คิดเป็นร้อยละของแรงงานทั่วไปแรกเข้าทำงานในภาคอุตสาหกรรม ทั้งหมด
ที่พัก	4	3.33
รถรับส่ง	-	-
อาหาร	2	1.67
ชุดทำงาน	75	62.50
ค่ารักษาพยาบาลที่บริษัทจ่ายให้	4	3.33
ประกันสุขภาพกลุ่ม	70	58.33
กองทุนสำรองเลี้ยงชีพ	10	8.33
สวัสดิการเงินกู้ยืม	9	7.50
อื่น ๆ	-	-

ตารางที่ 8 แสดงรายได้อื่น ๆ ของแรงงานทั่วไปแรกเข้าทำงานในภาคอุตสาหกรรม
แยกตามประเภทลูกจ้าง

รายได้อื่น ๆ	ประเภทลูกจ้าง					
	รายวัน		รายเดือน		รายเหมา	
	จำนวน ลูกจ้าง	เฉลี่ย บาท/ เดือน	จำนวน ลูกจ้าง	เฉลี่ย บาท/ เดือน	จำนวน ลูกจ้าง	เฉลี่ย บาท/ เดือน
1. เกษตรกรรม	-	-	3	1566.67	-	-
2. ค้าขาย	-	-	2	600	-	-
3. รับจ้างทั่วไป	-	-	-	-	-	-
4. บริการทั่วไป	1	100	-	-	-	-
5. อื่น ๆ	-	-	1	3000	-	-

**ตารางที่ 9 แสดงค่าใช้จ่ายอื่น ๆ ของแรงงานทั่วไปแรกเข้าทำงานในภาคอุตสาหกรรม
แยกตามประเภทลูกจ้าง**

รายการจ่ายอื่น ๆ	ประเภทลูกจ้าง					
	รายวัน		รายเดือน		รายเหมา	
	จำนวน ลูกจ้าง	เฉลี่ย บาท/ เดือน	จำนวน ลูกจ้าง	เฉลี่ย บาท/ เดือน	จำนวน ลูกจ้าง	เฉลี่ย บาท/ เดือน
1. ค่าโทรศัพท์มือถือ	43	315.12	73	349.27	-	-
2. ค่าผ่อนสินค้า	8	1325	11	1336.36	-	-
3. ค่าใช้จ่ายในการเลี้ยงชีพ	28	360.71	45	233.33	-	-
4. อื่น ๆ	-	-	-	-	-	-

ตารางที่ 10 แสดงสรุปผลการสำรวจค่าใช้จ่ายที่จำเป็นของแรงงานทั่วไปแรกเข้าทำงานในภาคอุตสาหกรรม ต่อวัน แยกรายจังหวัด

หน่วย : บาท

จังหวัด	จำนวนตัวอย่าง (คน)	ค่าจ้างขั้นต่ำจังหวัด (1)	ค่าจ้าง		ค่าใช้จ่ายตามอัตรา		ค่าใช้จ่ายตามคุณภาพ		(1)-(2)	(1)-(3)
			ค่าเฉลี่ย	ฐานนิยม	ค่าเฉลี่ย (2)	ฐานนิยม	ค่าเฉลี่ย (3)	ฐานนิยม		
กรุงเทพมหานคร										
กรุงเทพมหานคร	1,003	363.00	413.08	500.00	358.53	390.00	373.99	410.00	4.47	-10.99
ปริมณฑล										
สมุทรปราการ	65	363.00	399.76	363.00	361.83	403.33	382.09	423.33	1.17	-19.09
นนทบุรี	-	-	-	-	-	-	-	-	-	-
ปทุมธานี	269	363.00	380.56	363.00	333.31	316.67	352.74	336.67	29.69	10.26
นครปฐม	24	363.00	455.00	500.00	371.79	330.56	389.92	350.56	-8.79	-26.92
สมุทรสาคร	160	363.00	405.63	363.00	333.96	403.33	351.15	426.67	29.04	11.85
ภาคกลาง										
พระนครศรีอยุธยา	259	350.00	345.74	345.00	419.23	420.00	441.51	440.00	-69.23	-91.51
อ่างทอง	-	-	-	-	-	-	-	-	-	-
ลพบุรี	20	349.00	368.35	360.00	159.40	102.22	291.18	113.89	189.60	57.82
สิงห์บุรี	-	-	-	-	-	-	-	-	-	-
ชัยนาท	97	341.00	365.57	341.00	294.04	266.67	309.25	282.22	46.96	31.75
สระบุรี	-	-	-	-	-	-	-	-	-	-
ชลบุรี	-	-	-	-	-	-	-	-	-	-
ระยอง	260	361.00	407.19	361.00	395.87	450.00	419.76	473.33	-34.87	-58.76
จันทบุรี	140	345.00	358.36	345.00	307.59	230.00	326.27	253.33	37.41	18.73
ตราด	-	-	-	-	-	-	-	-	-	-
ฉะเชิงเทรา	251	350.00	432.88	500.00	383.68	410.00	411.60	436.67	-33.68	-61.60
ปราจีนบุรี	43	350.00	383.07	350.00	362.78	458.33	381.01	495.00	-12.78	-31.01
นครนายก	-	-	-	-	-	-	-	-	-	-
สระแก้ว	80	345.00	390.49	345.00	347.71	408.33	382.21	495.00	-2.71	-37.21
ราชบุรี	228	340.00	386.50	340.00	330.66	340.00	347.58	363.33	9.34	-7.58
กาญจนบุรี	200	345.00	379.42	345.00	298.75	290.00	317.61	305.00	46.25	27.39

อุดรธานี	200	340.00	377.14	350.00	381.07	333.33	401.65	356.67	-41.07	-61.65
เลย	109	340.00	410.13	500.00	301.15	306.67	320.52	333.33	38.85	19.48
หนองคาย	93	348.00	351.70	348.00	347.78	458.33	361.52	485.00	0.22	-13.52
มหาสารคาม	132	340.00	355.80	340.00	307.97	340.00	329.90	366.67	32.03	10.10
ร้อยเอ็ด	148	342.00	346.97	342.00	256.76	200.00	278.64	216.67	85.24	63.36
กาฬสินธุ์	20	342.00	377.25	350.00	224.72	208.33	242.05	228.33	117.28	99.95
สกลนคร	139	345.00	364.45	345.00	320.13	260.00	333.99	275.00	24.87	11.01
นครพนม	93	345.00	345.81	345.00	342.36	316.67	354.03	316.67	2.64	-9.03
มุกดาหาร	77	345.00	345.00	345.00	286.44	256.67	343.77	283.33	58.56	1.23
บึงกาฬ	-	-	-	-	-	-	-	-	-	-
ภาคใต้										
นครศรีธรรมราช	200	342.00	452.27	500.00	284.14	266.67	302.14	273.33	57.86	39.86
กระบี่	-	-	-	-	-	-	-	-	-	-
พังงา	117	345.00	358.07	325.00	264.78	256.67	277.16	270.00	80.22	67.84
ภูเก็ต	27	370.00	419.93	400.00	395.01	405.56	411.29	413.89	-25.01	-41.29
สุราษฎร์ธานี	112	345.00	403.85	500.00	337.41	335.00	357.23	361.67	7.59	-12.23
ระนอง	106	340.00	357.84	340.00	286.52	293.33	303.91	313.33	53.48	36.09
ชุมพร	144	344.00	371.41	344.00	367.65	330.00	390.56	346.67	-23.65	-46.56
สงขลา	195	345.00	395.13	345.00	314.36	313.33	331.69	336.67	30.64	13.31
สตูล	81	340.00	375.95	400.00	279.62	153.33	292.39	250.00	60.38	47.61
ตรัง	160	338.00	365.82	338.00	286.15	258.33	311.02	276.67	51.85	26.98
พัทลุง	105	341.00	364.21	350.00	262.72	196.67	291.64	223.33	78.28	49.36
ปัตตานี	115	330.00	353.65	330.00	295.40	270.00	311.65	290.00	34.60	18.35
ยะลา	-	-	-	-	-	-	-	-	-	-
นราธิวาส	101	330.00	321.70	300.00	215.17	200.00	229.84	210.00	114.83	100.16

หมายเหตุ

1. ปริมาณชลประกอบด้วยจังหวัดนนทบุรี ปทุมธานี สมุทรปราการ สมุทรสาครและนครปฐม
2. ค่าใช้จ่ายตามอัตภาพ = อาหาร + เครื่องดื่ม + ค่าเช่าที่อยู่อาศัย + ค่าสาธารณูปโภค + ค่ารักษาพยาบาลและยา (นอกเหนือประกันสังคม) + ค่าใช้จ่ายส่วนตัว + ค่ายานพาหนะ
3. ค่าใช้จ่ายตามคุณภาพ = ค่าใช้จ่ายตามอัตภาพ + ค่าผ่อนชำระที่อยู่อาศัย + ค่าทำบุญ ทอดกฐิน ทอดผ้าป่า + ค่าใช้จ่ายเพื่อการบันเทิงและพักผ่อน

ตารางที่ 11 แสดงค่าใช้จ่ายที่จำเป็นของแรงงานทั่วไปแรกเข้าทำงานในภาคอุตสาหกรรม ต่อวัน แยกตามพื้นที่

หน่วย : บาท

พื้นที่	จำนวน ตัวอย่าง (คน)	ค่าจ้าง ขั้นต่ำ จังหวัด (1)	ค่าจ้าง		ค่าใช้จ่ายตาม อัตรา		ค่าใช้จ่ายตาม คุณภาพ		(1)-(2)	(1)-(3)
			ค่าเฉลี่ย	ฐาน นิยม	ค่าเฉลี่ย (2)	ฐาน นิยม	ค่าเฉลี่ย (3)	ฐาน นิยม		
ทั่วประเทศ	8,699	345.36	381.07	345	326.57	296.63	345.45	238.30	18.79	-0.08
กทม.	1,003	363.00	413.08	500	358.53	390.00	373.99	410.00	4.47	-10.99
ปริมณฑล	518	363.00	394.16	363	339.40	300.00	357.98	320.00	23.60	5.02
ภาคกลาง	2,134	347.60	384.46	345	353.44	333.33	376.21	360.00	-5.84	-28.61
ภาคเหนือ	1,855	341.59	365.78	350	304.45	266.67	324.94	293.33	37.13	16.65
ภาคตะวันออกเฉียงเหนือ	1,726	343.45	370.63	345	310.37	336.67	324.25	356.67	33.08	19.20
ภาคใต้	1,463	341.93	381.25	500	296.78	333.33	315.76	350.00	45.15	26.17

หมายเหตุ

1. ปริมณฑลประกอบด้วยจังหวัดนนทบุรี ปทุมธานี สมุทรปราการ สมุทรสาครและนครปฐม
2. ค่าใช้จ่ายตามอัตรา = อาหาร + เครื่องดื่ม + ค่าเช่าที่อยู่อาศัย + ค่าสาธารณูปโภค + ค่ารักษาพยาบาลและยา(นอกเหนือประกันสังคม) + ค่าใช้จ่ายส่วนตัว + ค่ายานพาหนะ
3. ค่าใช้จ่ายตามคุณภาพ = ค่าใช้จ่ายตามอัตรา + ค่าผ่อนชำระที่อยู่อาศัย + ค่าทำบุญ ทอดกฐิน ทอดผ้าป่า + ค่าใช้จ่ายเพื่อการบันเทิงและพักผ่อน

ตารางที่ 12-1 แสดงสรุปรายได้และค่าใช้จ่ายเฉลี่ยที่จำเป็นของแรงงานทั่วไปแรกเข้าทำงาน
ในภาคอุตสาหกรรม แยกตามพื้นที่ (แนวคิดตะกร้าสินค้า)

หน่วย : บาท

รายได้/ค่าใช้จ่าย	ทั่วประเทศ	กทม.	ปริมณฑล	ภาคกลาง	ภาคเหนือ	ภาคตะวันออกเฉียงเหนือ	ภาคใต้
รายได้ต่อวัน							
1. ค่าจ้าง	381.07	413.08	394.16	384.46	365.78	370.63	381.25
2. เบี้ยขยัน	30.96	45.57	27.11	26.85	32.81	27.47	28.97
3. ค่าล่วงเวลา	114.89	120.85	138.38	123.07	84.06	83.10	103.49
4. ค่ากะ	40.68	51.75	30.58	36.45	39.50	25.69	34.99
5. รายได้อื่น ๆ	98.27	147.60	45.11	76.97	111.30	94.54	129.59
รวมรายได้ต่อวัน	447.54	566.80	504.81	472.56	398.70	404.76	422.02
ค่าใช้จ่ายต่อเดือน (แนวคิดตะกร้าสินค้า)							
1. อาหาร	3,191.89	3,506.92	3,076.02	3,293.93	3,067.80	3,035.86	3,208.88
2. เครื่องดื่ม	694.48	715.73	845.31	805.73	669.21	622.96	580.63
3. ค่าที่อยู่อาศัย	2,421.58	2,671.15	2,374.97	2,536.98	2,131.93	2,384.66	2,120.47
4. ค่าสาธารณูปโภค	806.23	906.44	1,018.46	935.19	773.72	660.81	687.06
5. ค่ารักษาพยาบาลและยา	425.68	451.51	534.39	498.95	429.78	319.00	427.84
6. ค่าใช้จ่ายส่วนตัว	1,214.32	1,347.75	1,386.00	1,293.86	1,184.81	1,193.82	1,002.88
7. ค่าพาหนะ	1,073.58	1,159.11	982.52	1,346.75	918.94	1,007.83	929.78
8. ค่าทำบุญ ทอดกฐิน ทอดผ้าป่า	203.57	145.42	208.66	232.06	222.07	161.13	219.23
9. ค่าใช้จ่ายเพื่อการบันเทิงและพักผ่อน	332.03	315.57	313.12	342.74	349.96	341.34	296.10
ค่าใช้จ่ายตามอัตภาพ ต่อวัน	326.57	358.53	339.40	353.44	304.45	310.37	296.78
ค่าใช้จ่ายตามคุณภาพ ต่อวัน	345.45	373.99	357.98	376.21	324.94	324.25	315.76
ค่าจ้างขั้นต่ำ - ค่าใช้จ่ายตามอัตภาพ ต่อวัน	18.79	4.47	23.60	-5.84	37.13	33.08	45.15
ค่าจ้างขั้นต่ำ - ค่าใช้จ่ายตามคุณภาพ ต่อวัน	-0.08	-10.99	5.02	-28.61	16.65	19.20	26.17

หมายเหตุ

1. ปริมาณพลประกอบด้วยจังหวัดนนทบุรี ปทุมธานี สมุทรปราการ สมุทรสาครและนครปฐม
2. ค่าใช้จ่ายตามอัตรภาพ = อาหาร + เครื่องดื่ม + ค่าเช่าที่อยู่อาศัย + ค่าสาธารณูปโภค + ค่ารักษาพยาบาลและยา (นอกเหนือประกันสังคม) + ค่าใช้จ่ายส่วนตัว + ค่ายานพาหนะ
3. ค่าใช้จ่ายตามคุณภาพ = ค่าใช้จ่ายตามอัตรภาพ + ค่าผ่อนชำระที่อยู่อาศัย + ค่าทำบุญ ทอดกฐิน ทอดผ้าป่า + ค่าใช้จ่ายเพื่อการบันเทิงและพักผ่อน
4. รายได้ = ค่าจ้าง + ค่าเบี้ยขยัน + ค่าล่วงเวลา + ค่ากะ + รายได้อื่น ๆ

ตารางที่ 12-2 แสดงสรุปรายได้และค่าใช้จ่ายเฉลี่ยที่จำเป็นของแรงงานทั่วไปแรกเข้าทำงาน
ในภาคอุตสาหกรรม แยกตามพื้นที่ (แนวคิดตัวแทนแรงงาน)

หน่วย : บาท

รายได้/ค่าใช้จ่าย	ทั่วประเทศ	กทม.	ปริมณฑล	ภาคกลาง	ภาคเหนือ	ภาคตะวันออกเฉียงเหนือ	ภาคใต้
รายได้ต่อวัน							
1. ค่าจ้าง	381.07	413.08	394.16	384.46	365.78	370.63	381.25
2. เบี้ยขยัน	9.20	17.41	16.13	10.30	6.03	7.58	5.46
3. ค่าล่วงเวลา	42.24	95.04	78.21	66.83	14.72	16.71	22.46
4. ค่ากะ	9.18	32.72	10.34	12.92	3.31	2.65	2.30
5. รายได้อื่น ๆ	23.77	8.54	5.98	68.34	8.86	9.58	11.16
รวมรายได้ต่อวัน	465.46	566.80	504.81	542.84	398.70	407.15	422.64
ค่าใช้จ่ายต่อเดือน (แนวคิดตัวแทนแรงงาน)							
1. อาหาร	3,181.06	3,554.42	3,086.43	3,280.19	3,051.78	3,034.13	3,151.24
2. เครื่องดื่ม	694.48	715.73	845.31	805.73	669.21	622.96	580.63
3. ค่าที่อยู่อาศัย	1,147.32	2,758.79	1,989.94	1,115.07	724.10	838.06	692.70
4. ค่าสาธารณูปโภค	806.23	906.44	1,018.46	935.19	773.72	660.81	687.06
5. ค่ารักษาพยาบาลและยา	108.52	190.87	129.86	104.36	102.98	102.12	65.14
6. ค่าใช้จ่ายส่วนตัว	1,230.55	1,416.01	1,529.12	1,350.83	1,194.69	1,134.56	980.96
7. ค่าพาหนะ	1,062.68	1,146.58	952.28	1,310.37	923.49	1,003.58	929.19
8. ค่าทำบุญ ทอดกฐิน ทอดผ้าป่า	143.05	71.88	199.07	169.94	139.50	137.74	143.57
9. ค่าใช้จ่ายเพื่อการบันเทิงและพักผ่อน	240.12	284.79	322.29	228.36	259.36	238.91	174.61
ค่าใช้จ่ายตามอัตภาพ ต่อวัน	264.75	336.09	300.83	285.82	241.86	241.31	229.03
ค่าใช้จ่ายตามคุณภาพ ต่อวัน	287.13	368.18	335.76	310.00	261.29	259.10	246.84
ค่าจ้างขั้นต่ำ - ค่าใช้จ่ายตามอัตภาพ ต่อวัน	80.61	26.91	62.17	61.78	99.73	102.14	112.90
ค่าจ้างขั้นต่ำ - ค่าใช้จ่ายตามคุณภาพ ต่อวัน	58.23	-5.18	27.24	37.60	80.29	84.35	95.09

หมายเหตุ

1. ปริมาณพลประกอบด้วยจังหวัดนนทบุรี ปทุมธานี สมุทรปราการ สมุทรสาครและนครปฐม
2. ค่าใช้จ่ายตามอัตรภาพ = อาหาร + เครื่องดื่ม + ค่าเช่าที่อยู่อาศัย + ค่าสาธารณูปโภค + ค่ารักษาพยาบาลและยา (นอกเหนือประกันสังคม) + ค่าใช้จ่ายส่วนตัว + ค่ายานพาหนะ
3. ค่าใช้จ่ายตามคุณภาพ = ค่าใช้จ่ายตามอัตรภาพ + ค่าผ่อนชำระที่อยู่อาศัย + ค่าทำบุญ ทอดกฐิน ทอดผ้าป่า + ค่าใช้จ่ายเพื่อการบันเทิงและพักผ่อน
4. รายได้ = ค่าจ้าง + ค่าเบี้ยขยัน + ค่าล่วงเวลา + ค่ากะ + รายได้อื่น ๆ

ตารางที่ 13 แสดงสรุปค่าใช้จ่ายอื่น ๆ ของแรงงานทั่วไปแรกเข้าทำงานในภาคอุตสาหกรรม ต่อวัน แยกตามประเภทค่าใช้จ่ายและพื้นที่

รายการจ่ายอื่น ๆ	จำนวน (คน)	เฉลี่ย (บาท / เดือน)						
		ทั่วประเทศ	กทม.	ปริมณฑล	ภาคกลาง	ภาคเหนือ	ภาคตะวันออกเฉียงเหนือ	ภาคใต้
1. ค่าโทรศัพท์มือถือ	7,164	334.06	347.25	375.34	364.96	319.39	330.95	288.74
2. ค่าผ่อนสินค้า	1,914	1,163.67	1,097.32	1,267.41	1,343.47	1,042.88	1,074.61	1,157.12
3. ค่าใช้จ่ายในการเลี้ยงชีพ	3,062	432.18	418.49	556.02	488.72	385.88	379.03	431.40
4. อื่น ๆ	89	805.34	-	753.00	862.21	805.71	670.00	776.92
รวม	12,229	2,735.25	1,863.06	2,951.78	3,059.35	2,553.87	2,454.59	2,654.18

